

TEZ ÖNERİSİ BAŞVURU REHBERİ





AMAÇ

Lisansüstü düzeyde ülkemizde öğrenim görmeye gelen uluslararası öğrencilerin ortaya koyabilecekleri en önemli çıktılardan bir tanesi de lisansüstü tezleridir.

Bu tezlerin akademik bakımdan uluslararası bir değere sahip olması, akademik literatüre katkı sağlaması ve ikili ülke ilişkilerine katkı sağlaması öncelikli görülen hususlar arasında yer almaktadır.

Bu açıdan yüksek lisans ve doktora seviyesinde ve tez konusu belirleme aşamasına gelen Türkiye

Burslusu öğrencilere yönelik Başkanlığımız yeni bir düzenleme hayata geçirmiştir.

Bu kapsamda öğrencinin çalışmak istediği tez önerisini Enstitü Yönetim Kurulu onayına sunmadan önce Başkanlığımızın uygun görüşüne sunması zorunlu hale getirilmiştir.

Başkanlığımız, bu şekilde Türkiye Burslusu öğrencilerin hazırladıkları tezlerde stratejik bir yaklaşımı olan, mukayeseli, orijinallığe önem veren, Türkiye'nin ve öğrencinin geldiği ülkenin ihtiyaç duyduğu alanları göz önünde bulunduran, tez konularında tekrara düşmeyen çalışmalar yapılmasını amaçlamaktadır.



BAŞVURU



Türkiye Bursları Lisansüstü tez önerisi onay talebi Türkiye Bursları Bilgi Sistemindeki (TBBS) Akademik Konular sekmesine girerek "Tez Onay Talebi" sekmesinden yapılmaktadır.

BAŞVURU HANGİ AŞAMADA YAPILIR?



- Başvuru öğrenim planında yer alan kredili derslerini ve seminer dersini başarıyla tamamlayıp **tez aşamasına geçen** yüksek lisans öğrencilerini,
- Öğrenim planında yer alan kredili derslerini ve seminer dersini başarıyla tamamlayan ve **doktora yeterlilik sınavını başarıyla geçen** doktora öğrencilerini kapsamaktadır.
- Lisans öğrencilerinin ve yukarıda belirtilen aşamaya gelmemiş öğrencilerin tez onay talebi yapmasına **gerek yoktur**.

1

BAŞVURU NASIL YAPILIR?

Öğrenci, çalışmak istediği tez konusunun ön araştırmasını yapar. Bu kapsamda konu ile ilgili kaynak olup olmadığı, saha araştırması gerektirip gerektirmediği, laboratuvar çalışmaları için materyal ihtiyacı olup olmadığı vs. kontrol edilir. Ayrıca Yükseköğretim Kurulu Başkanlığı Ulusal Tez Merkezi sitesinden (<https://tez.yok.gov.tr/UlusalTezMerkezi/>) çalışmak istediği konuda daha önce tez hazırlanıp hazırlanmadığı araştırılır.



2

Tez konusu, kapsamı ve yöntemi vs. konuları danışman akademisyen ile görüşülür.



3

Tez konusu danışmanın ön onayından geçtikten sonra, konu Enstitü Yönetim Kurulu onayına sunulmadan önce TBBS üzerinden Başkanlığın uygun görüşüne sunulur. Öğrenci Tez Önerisi Bilgi Formu'nu ve en **son döneme ait transkripti** TBBS'ye yükleyerek başvuru yapar.

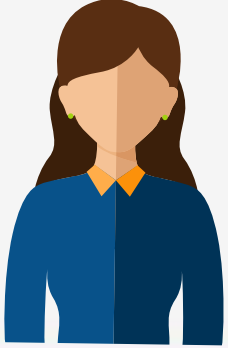

🏠 Ana Sayfa

👤 Kişisel Bilgiler

👨‍👩‍👧 Aile Bilgileri

📍 Adres / İletişim Bilgileri

🌐 Dil Bilgisi

📄 Burs Bilgileri

👤 İş Deneyim

📚 Eğitim Bilgileri

👤 Akademik Bilgiler

📅 Akademik Aktivite

🇹🇷 Türkçe Eğitim

👤 Talep Olayışlar

📄 Geçmiş Başarılar

Akademik Konular

Kayıdet

Soru Sor

Tez Onayı

Tez Başlık *Bu bölüme tezin ana başlığı yazılmalıdır.*

Tez konusu *Bu bölüme tezin konusuyla ilgili birkaç cümle yazılmalıdır.*

Tez Türü

Seçiniz

Tahmini bitiş tarihi

Tezin öngörülen tahmini bitiş tarihi yazılmalıdır.

Danışman ünvanı

Danışman adı

Danışman soyadı

Danışman Mail Adresi

Dil

Seçiniz

Tez Özeti

Tezde yapılması planlanan ve konuyu genel hatlarıyla özetleyen (iki paragrafı geçmeyecek şekilde) özet yazılmalıdır.

Anahtar Kelimeler

Tez konusunu ilgilendiren ve tezin ana hatlarını oluşturan anahtar kelimeler bu bölüme yazılmalıdır.

Benzer Çalışmalar

Tez konusu kapsamında daha önce hazırlanmış tez, kitap, makale gibi benzer çalışmalar varsa bu bölümde belirtilmelidir.

Danışman Çalışmaları

Danışmanın tez konusu ile ilgili çalışmalarını bu bölümde belirtilmelidir.

Mesaj

Belge

Öğrenci Tez Önerisi Bilgi Formu ve en son döneme ait transkript bu bölüme yüklenmelidir.



+ Ekle

Sadece jpg, png, pdf ve en fazla 5MB dosya ekleyiniz.

1 DEĞERLENDİRME

Sunulan tez önerileri ilgili uzman tarafından incelenir ve Tez Önerisi İnceleme Komisyonunda görüşülür. Tez önerilerinin değerlendirmeleri başvuru tarihinden itibaren **2 hafta** içerisinde tamamlanır.



2

Sunulan tez önerisi belirli değişikliklerin yapılması veya eksikliklerin giderilmesi şartıyla uygun değerlendirilebilir. Başkanlık bu süreçte öğrenciye yeni bir konu önerebilir. Bu durumlarda öğrenciye tez önerisini revize etmesi için **2 hafta** süre verir. Belirlenen süre içerisinde revize edilmiş tez önerisini sunmayan öğrencinin başvurusu **reddedilmiş** kabul edilir.

3

Öğrenci Başkanlığımızdan uygun görüş aldıktan sonra Enstitüye başvurur ve Enstitü Yönetim Kurulu tarafından onaylanan tez önerisini **1 hafta** içerisinde TBBS'ye yükler.



4

Eğer tez önerisi Başkanlık tarafından onaylanmış, ancak Enstitü Yönetim Kurulu tarafından onaylanmamış ise öğrenci, danışman görüşünü ve Enstitü Yönetim Kurulu kararını Başkanlığa iletir. İletilen görüş ve kararlar Başkanlığımızca değerlendirilir.

DİKKAT EDİLMESİ GEREKEN HUSUSLAR



- Tez önerisi talebi oluşturup uygun görüş almayan ve tez önerilerini Başkanlıktan önce enstitülere onaylatan öğrencilerin tez önerileri Başkanlıkça değerlendirmeye alınmaz.
- Eksik belge ve bilgi ile yapılan başvurular değerlendirmeye alınmaz.
- Önerilerini Başkanlık uygun görüş sürecini tamamlamadan Enstitü Yönetim Kurulu onayına sunan öğrencilerin burslulukları ilgili Daire Başkanlığı kararıyla durdurulur.



TEZ KONULARI

- Tez konularını tespit ederken konuların Türkiye'deki ve ilgili ülkelerdeki akademik, bilimsel çalışmalara katkısı, belirli alanlarda ihtiyaç duyulan konulara temas etmesi, ikili ülke ilişkilerine katkısı ve çalışmanın yapılabiliği gibi ölçütlere dikkat edilmesi gerekir.
- Yapılacak çalışmalar Türkiye ve öğrencinin kendi ülkesi ile ilgili karşılaştırmalı bir çalışma, Ziraat-Tarım-Fen-Tıp-Mühendislik vs. alanlarında bağımsız konular, biyografi/ eser çalışması, bölge ve ülke çalışması veya alanında bağımsız konularda yapılabilir.



SIKÇA SORULAN SORULAR

Başvuruyu kimler yapması gerekir?

Tez önerisi başvurusunu tez aşamasına geçen yüksek lisans öğrencilerini ve öğrenim planında yer alan kredili derslerini ve seminer dersini başarıyla tamamlayan ve doktora yeterlilik sınavını başarıyla geçen doktora öğrencilerini kapsamaktadır. Lisans öğrencilerinin ve yukarıda belirtilen aşamaya gelmemiş lisansüstü öğrencilerinin tez onayı talebi yapmasına gerek yoktur.

Tez önerisi başvurusu yapmadan önce ne yapmalıyım?

Tez önerisi talebi oluşturmadan önce çalışmak istediğiniz tez konusunun ön araştırması yapılmalıdır. Bu kapsamda konu ile ilgili yerli ve yabancı kaynaklar araştırılır. Tezin yapılabilir olup olmadığına karar verilir. Yükseköğretim Kurulu Başkanlığı Ulusal Tez Merkezi sitesinden (<https://tez.yok.gov.tr/UlusalTezMerkezi/>) çalışılacak konu ile ilgili daha önce tez hazırlanıp hazırlanmadığı kontrol edilir. Tüm bunlar yapıldıktan sonra danışman ile ön görüşme yapılarak konu başlığı ve kapsamı üzerinde görüşülür. Danışmanın onayından sonra tez önerisi onay başvurusu gerçekleştirilir.

Hangi aşamada tez önerisi onay başvurusu yapılır?

Tez önerisi Enstitü Yönetim Kurulu onayına sunulmadan önce Türkiye Bursları Bilgi Sistemi (TBBS) üzerinden Başkanlığımızın uygun görüşüne sunulur.

Tez önerisi onay başvurusunda hangi belgeler sunulmalıdır?

Tez Önerisi Bilgi Formu ve en son döneme ait transkripti birlikte TBBS'ye yükleyerek başvuru yapılır.

Başvurularda dikkat edilmesi gereken en önemli hususlar nelerdir?

Başkanlığımıza tez önerisi talebi oluşturup uygun görüş almayan ve tez önerilerini Başkanlığımızdan önce enstitülere onaylatan öğrencilerin tez önerileri Başkanlığımızca değerlendirilmediği bilinmelidir. Ayrıca eksik belge ve bilgi ile yapılan başvurular değerlendirmeye alınmamaktadır. En önemli hususlardan bir tanesi de önerilerini Başkanlık uygun görüş sürecini tamamlamadan Enstitü Yönetim Kurulu onayına sunan öğrencilerin burslulukları Daire Başkanlığı kararıyla durdurulmasıdır.

OLUMLU DEĞERLENDİRİLEN ÖRNEK TEZ KONULARI

ÜNİVERSİTE	BÖLÜM/DÜZEY	TEZ BAŞLIĞI	UYRUK
İSTANBUL ÜNİVERSİTESİ	YAKINÇAĞ TARİHİ (DR)	KOSOVA VİLAYETİNDEKİ VAKIFLAR	KOSOVA
İSTANBUL ÜNİVERSİTESİ	SİYASET BİLİMİ VE ULUSLARARASI İLİŞKİLER (DR)	IKYB BAĞIMSIZLIK REFERANDUMU'NUN BÖLGESEL YÖNETİM, İRAK VE BÖLGE İLİŞKİLERİNE ETKİLERİ	İRAK
ANKARA YILDIRIM BEYAZIT ÜNİVERSİTESİ	TEMEL İSLAM BİLİMLERİ (DR)	HİNT ALT KİTASI MODERNİSTLERİNİN PEYGAMBERLİK VE VAHİY TASAVVURU	HİNDİSTAN
AKDENİZ ÜNİVERSİTESİ	ARKEOLOJİ (DR)	ARKEOLOJİK VE TARİHİ AÇIDAN DOĞU KAZAKİSTAN'DAKİ TÜRK DÖNEMİ ANITLARI (VI-XII YY)	KAZAKİSTAN
İSTANBUL ÜNİVERSİTESİ	GAZETECİLİK (DR)	ARAP MEDYA SÖYLEMİNDE TÜRKİYE'NİN İMAJİ	FAS
DOKUZ EYLÜL ÜNİVERSİTESİ	ÖZEL HUKUK (DR)	TÜRK HUKUKUYLA KARŞILAŞTIRMALI OLARAK UKRAYNA HUKUKUNA GÖRE EVLAT EDİNME	UKRAYNA
EGE ÜNİVERSİTESİ	TOPRAK BİLİMİ (DR)	MISIR BİTKİSİNİN (ZEA MAYS L.) AĞIR METAL STRESİNİ AZALTMA DA ARBUSKÜLER MİKORİZALARIN ROLÜ	KÜBA
DOKUZ EYLÜL ÜNİVERSİTESİ	HALK SAĞLIĞI (YL) (TEZLİ)	BİRİNCİ BASAMAK SAĞLIK TESİSLERİNDE AİLE PLANLAMASI HİZMETLERİNİN KALİTESİ: JIGJIGA DOĞU ETİYOPYA ÖRNEĞİ	ETİYOPYA
GAZİ ÜNİVERSİTESİ	YABANCI DİL OLARAK TÜRKÇE ÖĞRETİMİ (YL)	ANA DİLİ FARŞÇA OLANLARA YABANCI DİL OLARAK TÜRKÇE ÖĞRETİMİNDE ORTAK DİL UNSURLARINDAN YARARLANMAK: ATASÖZLERİ, DEYİMLER, KALIP SÖZLER	İRAN
MARMARA ÜNİVERSİTESİ	TEFSİR (YL) (TEZLİ)	21. YÜZYILINDA BRUNEİ DARUSSALAM'DAKİ TEFSİR EĞİTİMİ	BRUNEİ

SAKARYA ÜNİVERSİTESİ	İSLAM HUKUKU (YL) (TEZLİ)	YEMEN MEDENİ AHVALI ŞAHSİYE KANUNUNDA NİKAH AKDİ VE FİKHİ AÇIDAN DEĞERLENDİRİLMESİ	YEMEN
ANKARA ÜNİVERSİTESİ	GIDA HİJYENİ VE TEKNOLOJİSİ (YL) (TEZLİ)	PASTÖRİZE VE UHT SÜTLERDE ANTİBİYOTİK KALINTILARI VARLIĞININ ARAŞTIRILMASI	CİBUTİ
ATATÜRK ÜNİVERSİTESİ	TARIMSAL YAPILAR VE SULAMA (YL)	ARITMA ÇAMURU KARIŞTIRILMIŞ İNCE BÜNYELİ BİR TOPRAKTA FARKLI ARALIKLARLA ATIK SU UYGULAMALARININ TOPRAK ÖZELLİKLERİNE ETKİSİ	NİJER
EGE ÜNİVERSİTESİ	PAZARLAMA (YL)	İRAN TÜKETİCİLERİN GÖZÜNDEN TÜRK MARKALARI: MENŞE ÜLKE (COUNTRY OF ORIGIN) ETKİSİ	İRAN
ERCİYES ÜNİVERSİTESİ	MİMARLIK (YL) (TEZLİ)	KIRGIZİSTAN CHOLPON - ATA BÖLGESİNDE PETROGLİF TAŞLARININ TARİHİ ÇEVRESİ İLE BİRLİKTE KORUMA PROJE ÖNERİSİ	KIRGIZİSTAN
ATATÜRK ÜNİVERSİTESİ	CERRAHI (VETERİNER) (YL)	PROPOFOL ANESTEZİSİNDE WİSTAR RATLARDA OLUŞTURULAN HİPOTERMİNİN KARDİYOVAŞKÜLER SİSTEM ÜZERİNE ETKİLERİ	SUDAN
KARADENİZ TEKNİK ÜNİVERSİTESİ	ELEKTRİK MÜHENDİSLİĞİ (YL) (TEZLİ)	DESIGN AND SIMULATION OF SINGLE AND MULTI LAYER ANTIREFLECTION COATING FOR SILICON SOLAR CELLS	FİLİPİNLER
ULUDAĞ ÜNİVERSİTESİ	TÜRK DİLİ VE EDEBİYATI (YL) (TEZLİ)	AHMET ÜMİT'İN BAB-I ESRAR ADLI POLİSİYE ROMANI ÜZERİNDEN "TÜRKÇEDEN RUSÇAYA POLİSİYE ROMAN ÇEVİRİSİ"	RUSYA FEDERASYONU
ATATÜRK ÜNİVERSİTESİ	MAKİNE MÜHENDİSLİĞİ (YL) (TEZLİ)	GERİ DÖNÜŞTÜRÜLMÜŞ Tİ6AL4V TAKVİYELİ POLİÜRETAN KÖPÜK ÇEKİRDEKLİ SANDVIÇ PLAKALARIN BURKULMA DAVRANIŞLARI	PAKİSTAN



www.turkiyescholarships.gov.tr

www.turkiyeburslari.gov.tr

[f](#) [t](#) [@](#) [v](#) /TurkiyeBurslari

